

INSTRUCCIONES PARA EL ENVÍO TELÉMÁTICO DE LA DOCUMENTACIÓN

Podrán adjuntarse ficheros cuyo tamaño individual no supere los
120 Mb.

No obstante, una vez enviada la solicitud, puede utilizar las veces que lo necesite el servicio de aportación de documentos que permite volver a adjuntar otros 4 ficheros.

Si el Plan de labores superase estos límites de tamaño, será necesario realizar un adecuado fraccionamiento de éste, es por ello que en los párrafos siguientes se facilita una guía de fraccionamiento del plan de labores para ayudar en su presentación telemática.

ADVERTENCIA: El nombre del archivo pdf a fraccionar que contiene el plan de labores NO PUEDE INCLUIR ESPACIOS EN BLANCO. Se recomienda utilizar el número de registro de la explotación seguido de pld y el año. Ejemplo: 1234pld2018.pdf o A123pld2018.pdf

PASO 1

Se realiza un zip del archivo pdf que se ha generado.

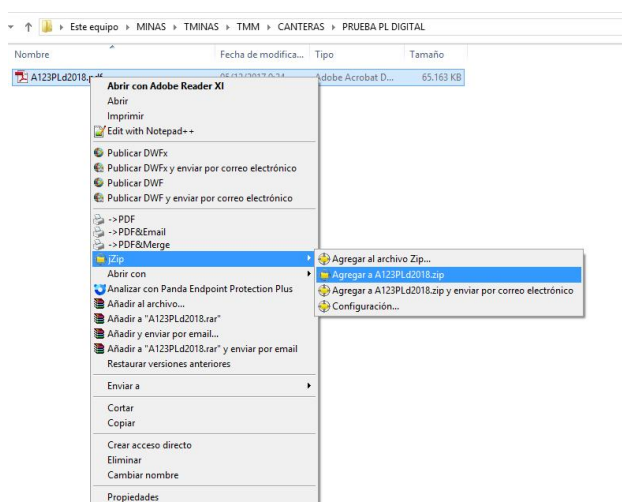

PASO 2

Se procede a realizar las particiones del archivo de extensión zip que se ha generado, para ello sobre dicho archivo se hace click en el botón derecho del ratón y aparece el desplegable que se observa en la siguiente imagen, se elige la opción abrir archivo comprimido.

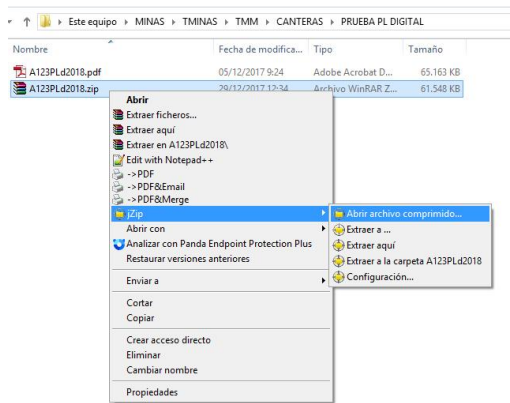

O bien la opción abrir con ZIP

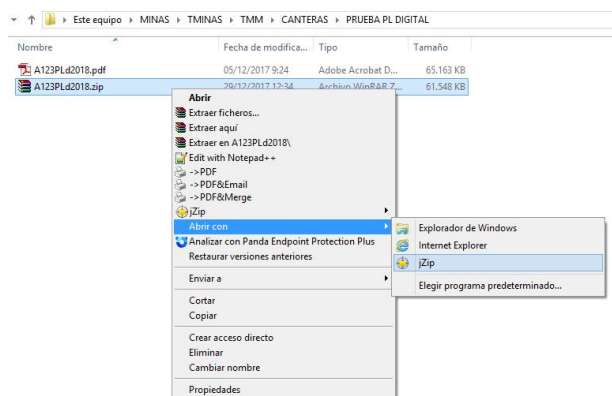

PASO 3

Una vez que se ha abierto el archivo en el programa, se observa la siguiente pantalla, como se ve el archivo del ejemplo tiene un tamaño superior a 65 MB

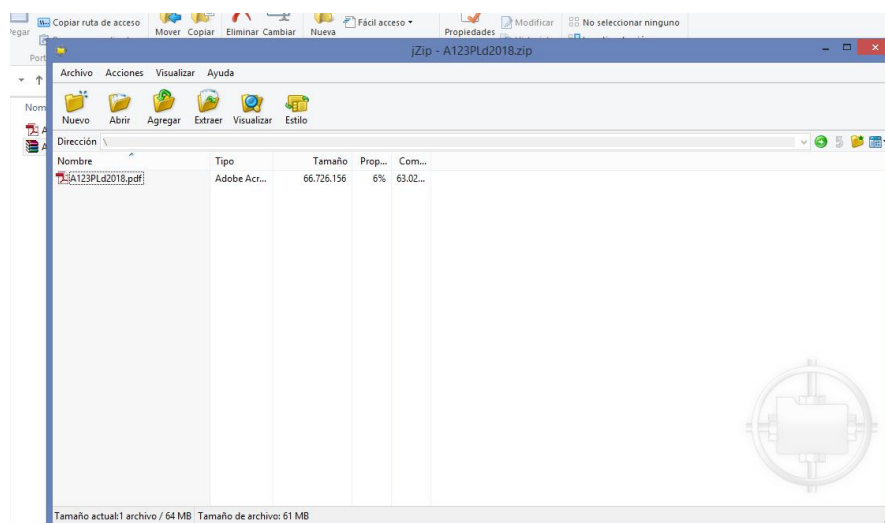

Hacer click en la pestaña acciones y elegir la opción dividir y combinar.

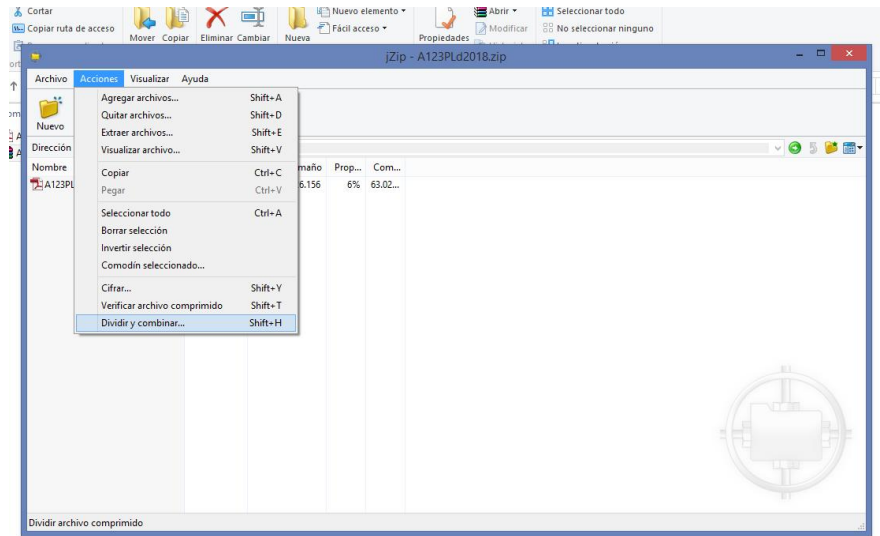

Se abre el cuadro de diálogo que se observa en la siguiente imagen, en el que se indica la ubicación del archivo de destino y el tamaño de cada una de las partes.

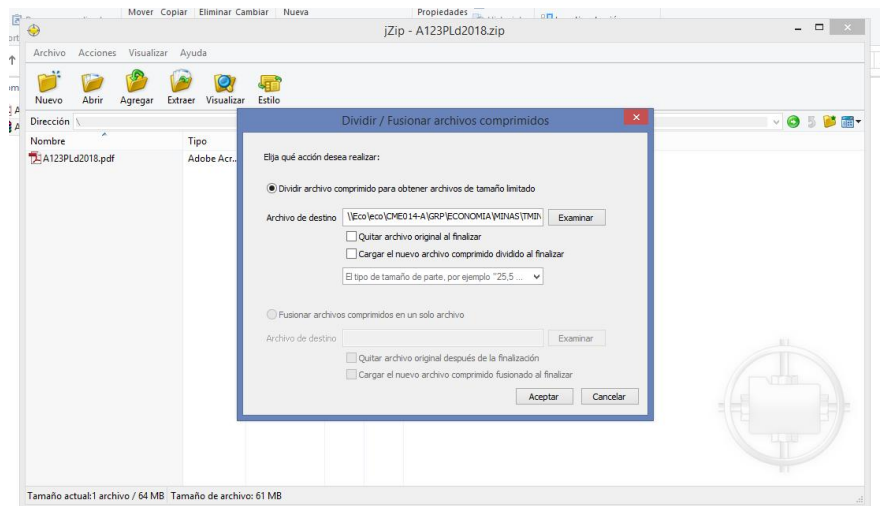

En cuanto a la ubicación del archivo de destino el programa por defecto tomará la ubicación del archivo zip inicial (aquel que tenía 61,5 MB)

En la pestaña del tamaño se elegirá la opción de otro tamaño y se escribirá 3500.

El programa da la opción de eliminar el archivo origen al finalizar, se puede hacer pero no es necesario.

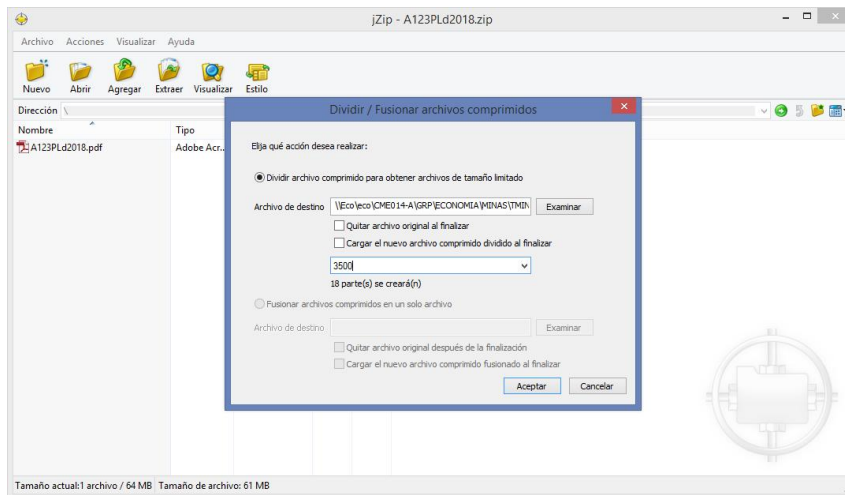
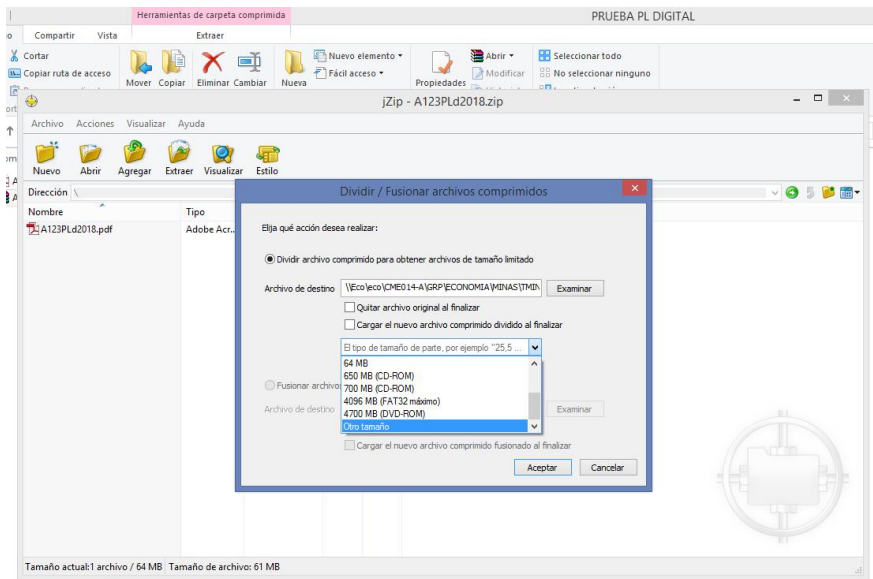

PASO 4

El resultado de la partición la observamos en la carpeta que se haya seleccionado, si no se ha realizado dicha elección el programa por defecto lo ubicará en la carpeta en la que se encuentra el archivo de extensión zip generado en el paso 1.

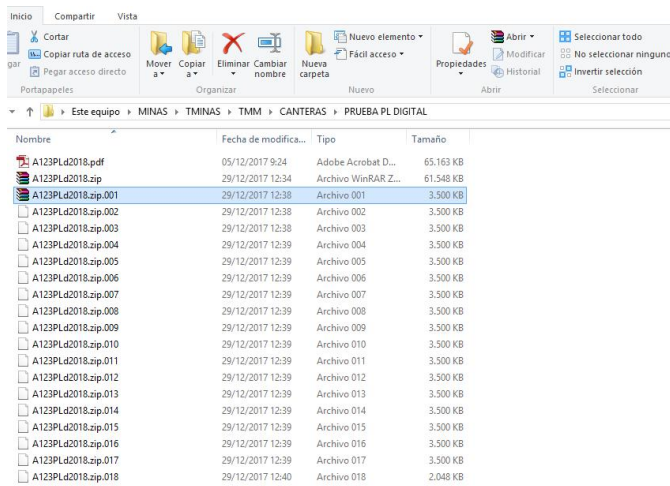

PASO 5

Se subirán a la plataforma todas y cada una de las particiones generadas. La subida telemática de documentos no permite cargar la extensión zip.001, zip.002 ..., por lo que será necesario generar un archivo zip de cada una de estas partes como muestra la imagen siguiente.

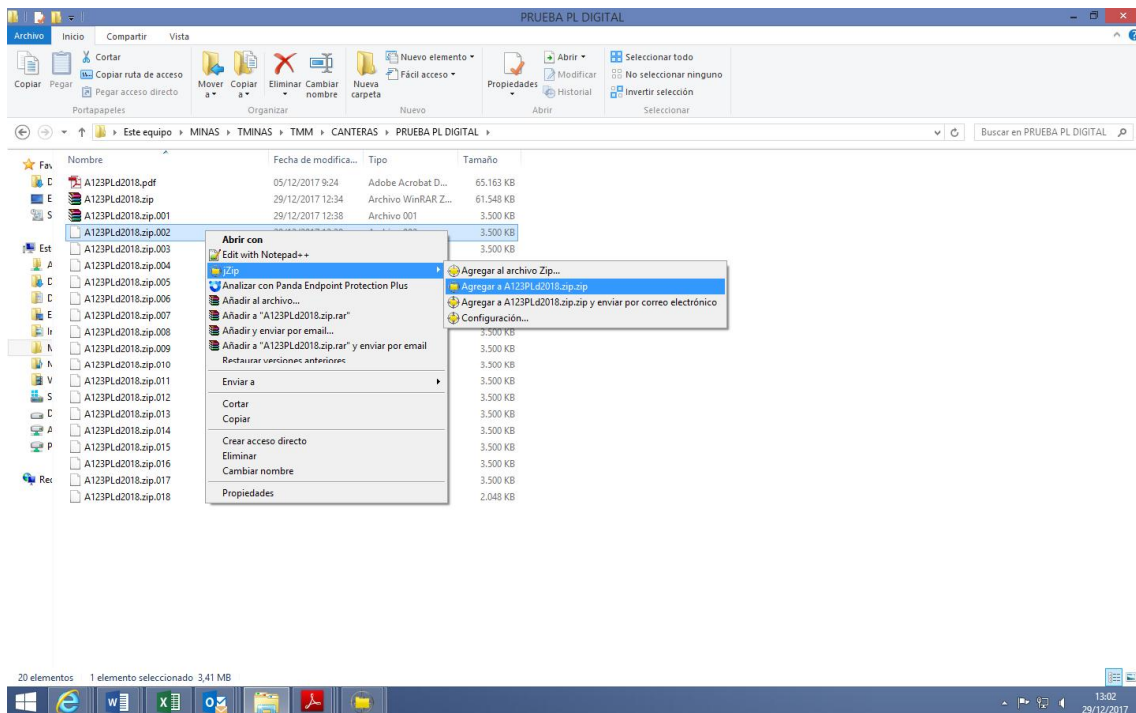

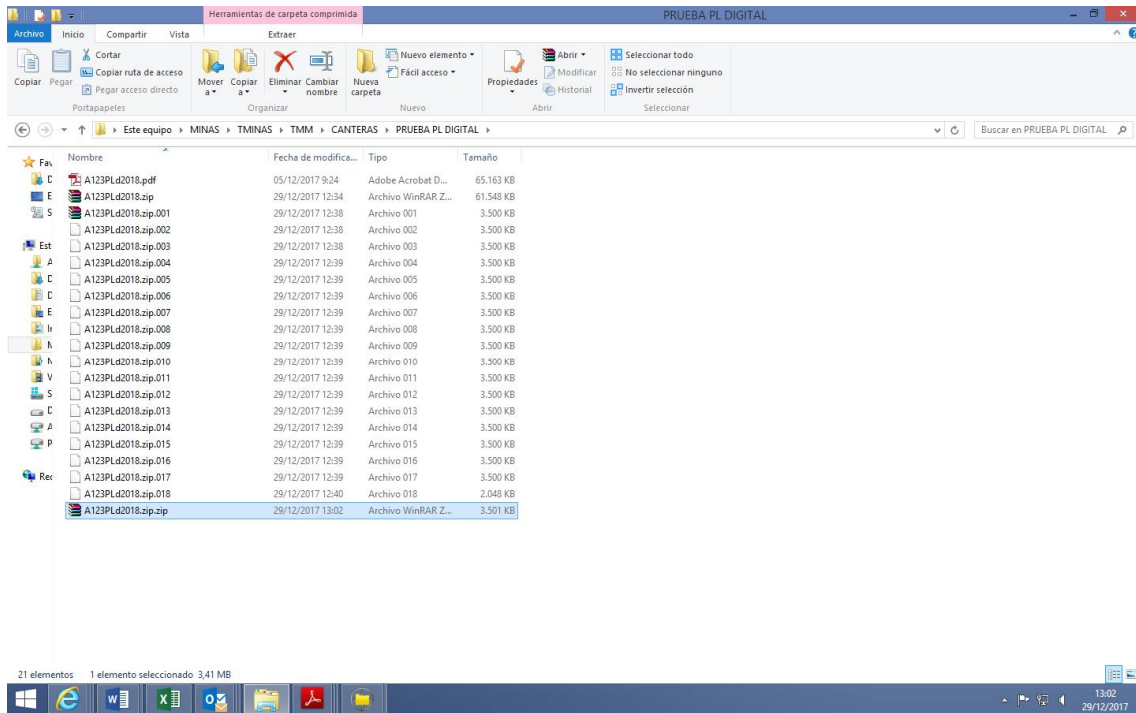

, en el caso del ejemplo sería desde el archivo denominado